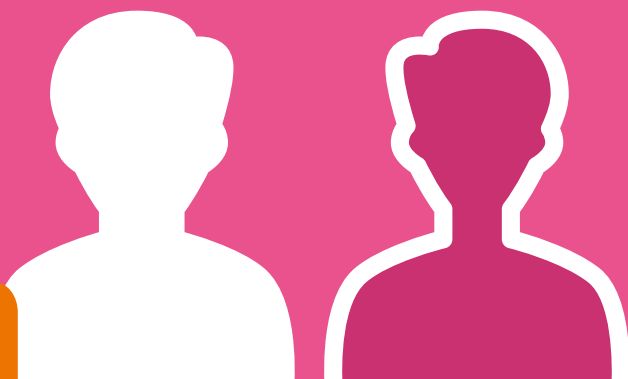

# Wegwijzer persoonsgebonden budget (pgb)

**Wlz**

Met een persoonsgebonden budget (pgb) krijgt u geld (een budget) waarmee u zelf de langdurige zorg kunt betalen die u nodig heeft. Daar komt veel bij kijken. Deze 'Wegwijzer persoonsgebonden budget' met handig stappenplan helpt u op weg.

## Handig!

**Klopt het wat er staat? Zet een kruis bij 'ja'.**

**Klopt het niet wat er staat? Zet een kruis bij 'nee'.**

## Checklist: Is het pgb iets voor u?

|  |                             |                              |
|--|-----------------------------|------------------------------|
| Ik vind het fijn om vrijheid te hebben in de keuze voor een zorgverlener | <input type="checkbox"/> Ja | <input type="checkbox"/> Nee |
| Ik regel dingen graag zelf   | <input type="checkbox"/> Ja | <input type="checkbox"/> Nee |
| Ik kan zelf een administratie bijhouden                                  | <input type="checkbox"/> Ja | <input type="checkbox"/> Nee |
| Ik ga altijd zelf op zoek naar informatie                                | <input type="checkbox"/> Ja | <input type="checkbox"/> Nee |

Heeft u op al deze vragen 'ja' geantwoord? Dan is een pgb misschien iets voor u.

## Doe de pgb-test

Wilt u zeker weten of een pgb geschikt is voor uw situatie? Doe dan de test op [www.pgb-test.nl](http://www.pgb-test.nl). De pgb-test helpt u om na te gaan of het bij u past om zelf uw zorg te organiseren met een budget.

## Alles in eigen hand

Met het pgb heeft u de zorg in eigen hand. U huurt zelf zorgverleners in en maakt afspraken over de zorg die zij u geven, op de tijd, plaats en manier van uw keuze. In deze 'Wegwijzer persoonsgebonden budget' leest u hoe u zelf een pgb aanvraagt en de zorg regelt die u nodig heeft.

## 11 stappen voor het aanvragen van een pgb

Op de volgende pagina's leest u per stap wat u precies moet doen voor het aanvragen en regelen van een persoonsgebonden budget.

- Stap 1      Zoek uw zorgkantoor
- Stap 2      Verzamel informatie
- Stap 3      Stel uw vragen
- Stap 4      Verzamel alle formulieren
- Stap 5      Zet alvast wat zaken op een rijtje
- Stap 6      Regel een gewaarborgde hulp
- Stap 7      Mail of post de formulieren
- Stap 8      Wacht op de beschikking
- Stap 9      Zoek zorgverleners
- Stap 10     Regel de zorgbeschrijving en zorgovereenkomst
- Stap 11     Dien uw declaraties in

### Stap 1 Zoek uw zorgkantoor

Er zijn 31 zorgkantoren in Nederland, die allemaal een eigen regio hebben. Wilt u weten bij welk zorgkantoor u terecht kunt?

Vul dan uw postcode in op: [www.zn.nl](http://www.zn.nl) → zorgverzekeraars → zorgkantoren

### Stap 2 Verzamel informatie

Het is handig om op internet informatie te verzamelen over het pgb. Die vindt u op de website van Per Saldo, de vereniging van mensen met een pgb: [www.pgb.nl](http://www.pgb.nl). Maar ook op de site van het zorgkantoor in uw regio. Of tik 'pgb' in op [www.google.nl](http://www.google.nl).

### Stap 3

## Stel uw vragen

Heeft u na het lezen van alle informatie toch nog vragen over het pgb met uw Wlz-indicatie? Dan kunt u altijd terecht bij uw zorgkantoor of de belangenvereniging van mensen met een pgb: Per Saldo ([www.pgb.nl](http://www.pgb.nl)).

### Stap 4

## Verzamel alle formulieren

Via de website van uw zorgkantoor kunt u alle formulieren downloaden die u nodig heeft. U kunt ze ook telefonisch aanvragen:

- aanvraagformulier pgb;
- budgetplan;
- zorgbeschrijving;
- zorgovereenkomsten;
- omzettingsformulier ZIN naar pgb (wanneer uw indicatie op dit moment in 'zorg-in-natura' (ZIN) geleverd wordt).

### Stap 5

## Zet alvast wat zaken op een rijtje

- Welke onderdelen van de zorg wilt u in het pgb hebben?
- Welke zorgverleners gaat u inzetten? Voor hoeveel uur? En wat is hun uurtarief?
- Aan welke eisen moet een zorgverlener voldoen?

### Stap 6

## Regel een gewaarborgde hulp

Het kan zijn dat u verplicht bent om een gewaarborgde hulp te zoeken. Dat is iemand uit uw omgeving die u helpt bij het regelen van het pgb en het nakomen van alle afspraken. Vul daarvoor het formulier 'gewaarborgde hulp' in. Dat vindt u op de website van het zorgkantoor.

### Stap 7

## Mail of post de formulieren

Vul alle formulieren van stap 4 en 6 in. Als u lid bent van Per Saldo, kunt u daar de ingevulde formulieren laten controleren. Verstuur de formulieren naar uw zorgkantoor. Dit kan per mail of per post. Vraagt u voor het eerst een pgb aan? Dan nodigt het zorgkantoor u uit voor een 'bewust-keuze-gesprek': een persoonlijk gesprek over uw situatie en de zorg die u wenst.

## **Stap 8**

### **Wacht op de beschikking**

Binnen zes weken hoort u of u een pgb kunt krijgen. Dat besluit heet de toekenning-beschikking. Uw zorgkantoor berekent de hoogte van het budget. Dat gebeurt met de tarieventabel. Meer hierover leest u op de website van uw zorgkantoor.

## **Stap 9**

### **Zoek zorgverleners**

Een zorgverlener kan een familielid zijn, maar ook een zelfstandige hulpverlener (zzp'er) of een zorgaanbieder. Die kunt zoeken via: [www.persaldohulpguids.nl](http://www.persaldohulpguids.nl).

## **Stap 10**

### **Regel de zorgbeschrijving en zorgovereenkomst**

U moet voor iedere zorgverlener een zorgbeschrijving opstellen en een zorgovereenkomst afsluiten. De zorgbeschrijving omschrijft welke zorg u nodig heeft en welke zorg de zorgverlener verleent. U krijgt daarvoor een voorbeeld van het zorgkantoor. U moet de beschrijving allebei tekenen.

In de zorgovereenkomst staat welke soort zorg u heeft afgesproken en wat u daarvoor betaalt. Als u én uw zorgverlener de overeenkomst hebben ondertekend, stuurt u die naar de Sociale Verzekeringsbank (SVB), die voor u uw budget beheert.

## **Stap 11**

### **Dien uw declaraties in**

U dient declaraties in bij de Sociale Verzekeringsbank ([www.svb.nl](http://www.svb.nl)).

U krijgt van het SVB een inlogcode om uw eigen administratie bij te houden.

## **Per Saldo**

Wij raden u aan om lid te worden van Per Saldo ([www.pgb.nl](http://www.pgb.nl)). Deze vereniging van mensen met een pgb biedt informatie en cursussen en helpt u bij het invullen van formulieren, het budgetplan en zorgovereenkomsten.

## **Meer weten?**

Meer informatie over het zelf inkopen van zorg met een pgb leest u in de brochure 'Zelf uw zorg inkopen in 6 stappen'.

Kijk daarvoor op: [www.zorginstituutnederland.nl](http://www.zorginstituutnederland.nl) → publicaties → Zelf uw zorg inkopen in 6 stappen 2017 (Persoonsgebonden budget Wlz).

## Heeft u al een Wlz-indicatie?

Wist u dat u altijd gratis een onafhankelijke cliëntondersteuner van MEE mag inschakelen om u bij te staan? Die kan u helpen bij het aanvragen van een pgb, maar bijvoorbeeld ook bij invullen van een zorgplan of het aanvragen van een nieuwe Wlz-indicatie.

## Heeft u nog geen Wlz-indicatie?

Dan kan de gemeente u, indien nodig, helpen bij het aanvragen van een eerste Wlz-indicatie bij het CIZ.

[www.meeroverwllz.nl](http://www.meeroverwllz.nl)

Lees ook onze andere folders over alles wat bij de Wet landurige zorg (Wlz) komt kijken.

### **MEE NL**

meedoen mogelijk maken

T 0900 999 88 88\*

[www.mee.nl](http://www.mee.nl)

\* Voor dit informatienummer betaalt u uw gebruikelijke belkosten.